EMPRESA CAMPESINA ASOCIATIVA E.C.A. SE'INUP, LA LIBERTAD, PETEN.

Of. No. ECA-S-40-2020

San Benito, Petén, 01 de octubre 2020

Estimados Señores
Fondo de Tierras, Guatemala
Presente.

Yo, **Sebastian Xol Hún** como presidente de la Junta Directiva y Representante Legal de la Empresa Campesina Asociativa E.C.A. Se'inup, Número de Cuentadancia 2018-0177 atentamente traslado a usted en físico y digital.

1. Informe del subsidio para la Asistencia Técnica Recibida por el personal contratado por el Fondo de Tierras, correspondiente al mes de Septiembre 2020.

2. Anexo "C" -DEF 1, Informe de Avance Físico y Financiero de Entidades receptoras de Subsidios o Subvenciones con recursos del estado, correspondiente al mes de Septiembre 2020.

Sin otro particular, me suscribo de usted.

Deferentemente,

Sebastian Xol Hún
Presidente y Representante Legal
Empresa Campesina Asociativa E.C.A. Se'inup.

EMPRESA CAMPESINA ASOCIATIVA E.C.A. Se'inup LA LIBERTAD, PETEN

Cc/ Archivo

EMPRESA CAMPESINA ASOCIATIVA E.C.A. SE'INUP, LA LIBERTAD, PETEN.

San Benito, Petén, 01 de octubre 2020.

Señores Honorables:
Congreso de la República
Contraloría General de Cuentas
Ministerio de Finanzas Públicas
Fondo de Tierras

Por este medio remito informe mensual correspondiente al mes de septiembre 2020, del subsidio para la asistencia técnica recibida por parte del personal contratado por el Fondo de Tierras.

Informe del subsidio para la Asistencia Técnica Recibida

1. DATOS GENERALES

Informe Mensual		No: 09-2020	Mes correspondiente: Septiembre 2020
01	**Nombre de la organización**	Empresa Campesina Asociativa ECA SE'INUP.	
02	**Número de familias beneficiarias**	28	
03	**Punto resolutivo de aprobación del crédito**	92-2018	
04	**Fecha de aprobación del Crédito**	17 de Octubre 2018	
05	**Finca**	Gracias a Dios	
06	**Ubicación de la Finca**	La Libertad, Petén	
07	**Fecha del primer desembolso de capital de trabajo**	06 de mayo 2019.	
08	**Convenio Administrativo:**	25/10/2018	
	Addéndum	--	
09	**Asistencia técnica brindada**		
10	**Plazo de Ejecución:**	11.5 meses (de 16 enero al 31 diciembre 2020)	

11	**Condiciones del Otorgamiento**	El Fondo de Tierras contrata la asistencia técnica y la aceptación y evaluación la realizan los beneficiarios, según lo establecido en los artículos 32 y 34 de la Ley del Fondo de Tierras.
12	**Forma de Monitoreo y evaluación**	Se realizarán los Monitoreos mediante recorridos de campo de forma cuatrimestral (Enero-Abril, Mayo-Agosto y Septiembre-Diciembre) y una evaluación al finalizar el año. Finalizado el cuatrimestre, en los próximos 15 días siguientes se realizara el monitoreo, y la evaluación durante el mes de Diciembre, por la Coordinación de desarrollo de Comunidades Agrarias Sostenibles de cada Regional Responsable, quienes rendirán los informes respectivos.
13	**Cuentadante:**	Sebastian Xol Hún
14	**Representante Legal:**	Sebastian Xol Hún

2. AVANCES FISICOS Y FINANCIEROS

01	**Objetivos**	Prestar servicios de asistencia técnica y capacitación a la comunidad agraria asignada por el Fondo de Tierras, para contribuir al fortalecimiento de capacidades en el manejo de los cinco capitales, que les permitan alcanzar el desarrollo sostenible y una vida digna.
02	**Metas**	**Comunidad agraria con plan de desarrollo integral comunitario implementado.** ✓ 3.85 Hectáreas de cultivo de Achiote. ✓ 37.76 Hectáreas de cultivo de maíz. ✓ 83.00 Hectáreas en las cuales se introducirán 117cabezas de ganado de engorde. ✓ 9.64 Hectáreas de reforestación. ✓ 4.82 Hectáreas de bosque energético. ✓ 14.46 Hectáreas de Bosque natural. ✓ 385 Unidades Crianza de Gallinas Criollas. ✓ 27 Unidades Huertos Familiares. ✓ Tramites Conap – Inab. 28 familias con proyectos productivos y sociales a ejecutarse con asistencia técnica.
03	**Indicadores**	✓ Indicador de procesos (Personas que asisten a los módulos de formación) ✓ Indicador de impacto (Ejecución de proyectos de desarrollo integral. ✓ Indicador de proceso (Eventos de capacitación en temas de fortalecimiento organizacional dirigido a las dirigencias de las comunidades agrarias) ✓ Indicador de efecto (Comunidades agrarias manejando sosteniblemente bienes y servicios naturales)
04	**Monto de Inversión en el mes**	No aplica en virtud que el personal que brinda la asistencia técnica es contratado por el Fondo de Tierras.

EMPRESA CAMPESINA ASOCIATIVA E.C.A. SE'INUP, LA LIBERTAD, PETEN.

05	Asistencia Técnica Brindada	➢ Se apoyó la realización y desarrollo de la asamblea general anual ordinaria de la ECA Se´inup. ➢ Se realizó coordinación para la realización de capacitación sobre equidad de genero dirigida a hombres de ECA Se´inup. ➢ Se coordinó con miembros de la ECA Se`inup el inició con la práctica de la dobla en plantación de maíz Tropical Max de 38 hectáreas. ➢ Se apoyó a grupo de señoras en compra de gallinas ponedoras de para la implementación de la segunda fase del proyecto de gallinas ponedoras. ➢ Se planifico con comisión de maìz la cosecha 8 hectáreas de maíz de la zona (criollo) el cual servirá para el consumo de las 27 familias de ECA Se´inup. ➢ Se apoyó en compra de plantas para la finalización del proyecto de reforestación de 10 hectáreas. ➢ Se dio apoyo técnico al establecimiento de la plantación de cedro, Ramón y Aripin en un área de 10 hectáreas. ➢ Se dio acompañamiento a la limpia de brechas para el mantenimiento del proyecto de protección de 15 hectáreas. ➢ Se proporcionó apoyo técnico a mienbros en el seguimiento de la aplicación del plan profiláctico de 117 bovinos. ➢ Se dio asistencia técnica a implementación de vivero forestal para la producción de Cedro y Aripin. ➢ Asistencia técnica en la aplicación de material orgánico a plantas del proyecto de reforestación de 10 hectáreas. ➢ Acompañamiento a supervisión de avance de proyectos forestales por parte técnico de INAB. ➢ Se apoyó en el desarrollo de presentación de resultados del

		Plan de Desarrollo Integral Comunitario. ➢ Elaboración y entrega de informe mensual del avance de la ejecución financiera a contraloría general de cuentas. ➢ Reunión con nueva junta directiva para la planificación de actividades de las comisiones de los proyectos productivos.
06	**Población beneficiada**	152 personas.

Es hacer de su conocimiento que la asistencia técnica recibida fue satisfactoria.

Sin nada más que agregar, me suscribo.

Sebastián Xol Hún
Representante Legal
Empresa Campesina Asociativa ECA Se'inup

EMPRESA CAMPESINA ASOCIATIVA E.C.A. Se'inup LA LIBERTAD, PETEN

CONTRALORIA GENERAL DE CUENTAS RECIBIDO OCT 20 DELEGACIÓN

EMPRESA CAMPESINA ASOCIATIVA E.C.A. SE'INUP, LA LIBERTAD, PETEN.

ANEXO

GALERIA DE FOTOS DE LAS ACTIVIDADES

Apoyo a la realización y desarrollo de la asamblea general anual ordinaria de la ECA Se´inup.	Se apoyó la realización de capacitación sobre equidad de género dirigida a hombres de ECA Se´inup.
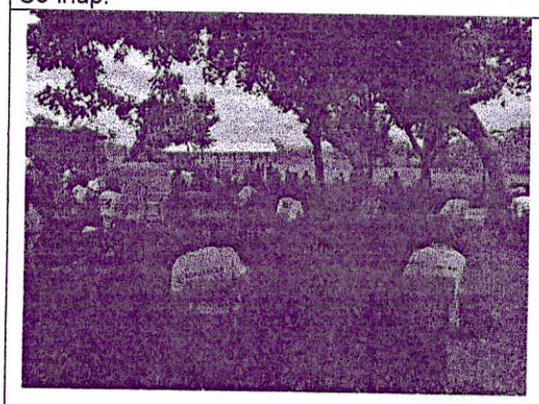	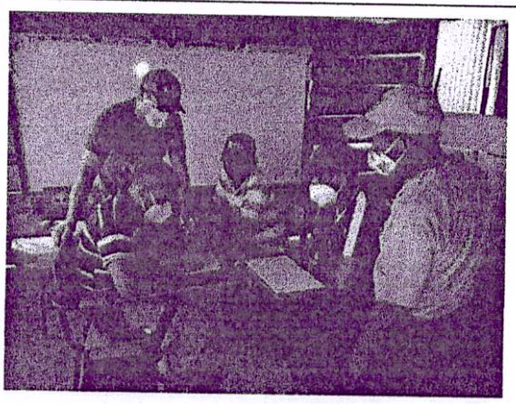
Planificación de la dobla de maíz.	Apoyo en aplicación de plan profiláctico a 117 bovinos
	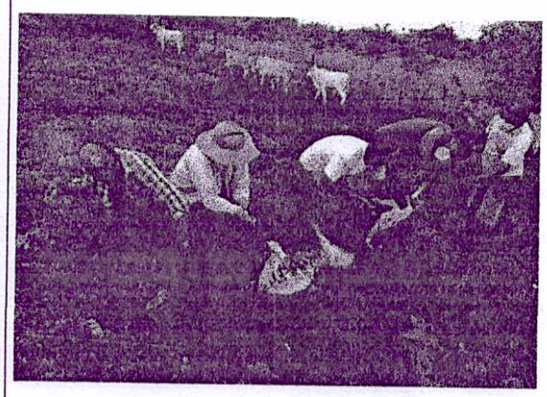
Reunión con nueva junta directiva para la planificación de actividades de las comisiones de los proyectos productivos.	Supervisión de parte de técnico de INAB a proyectos forestales
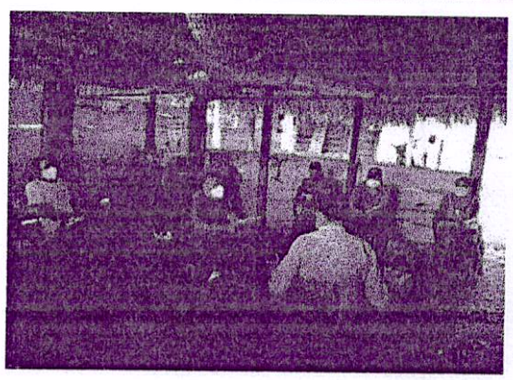	

ANEXO "C" - DEF 1

INFORME DE AVANCE FÍSICO Y FINANCIERO DE ENTIDADES RECEPTORAS DE SUBSIDIOS O SUBVENCIONES CON RECURSOS DEL ESTADO

Base Legal:

Artículo 32 Bis del Decreto No. 101-97, Ley Orgánica del Presupuesto.
Artículo 8 del Acuerdo Gubernativo No. 300-2015 que aprobó la distribución analítica del Presupuesto General de Ingresos y Egresos del Estado para el Ejercicio Fiscal 2017.
Artículo 65 del Decreto No. 14-2015, Ley del Presupuesto General de Ingresos y Egresos del Estado para el Ejercicio Fiscal 2017.
Artículo 14 del Acuerdo Gubernativo No. 55-2016, Reglamento de Manejo de Subsidios y Subvenciones.

Responsable de la actualización de la información: Sebastian Xol Hún

Informe correspondiente al mes de: Septiembre 2020 **Fecha de actualización:** 30/09/2020.

I. DATOS GENERALES DE LA ENTIDAD RECEPTORA DE SUBSIDIOS O SUBVENCIONES

1. Nombre o ruzón social	Empresa Campesina Asociativa ECA Se'inup
2. Código de entidad receptora	
3. Número de Identificación Tributaria (NIT)	10144834-1
4. Domicilio fiscal	Caserío San Antonio, municipio de la Libertad, departamento de Petén.
5. Página de internet y números telefónicos	32406090
6. Nombre del representante legal	Sebastian Xol Hún
7. Número y fecha del convenio	25/10/2018
8. Número y fecha de la disposición legal que autoriza el convenio	Punto Resolutivo 92-2018 de fecha 17/10//2018 y Acuerdo Gubernativo Número 58-2016.
9. Objetivo general del subsidio o subvención	Contribuir al mejoramiento de las condiciones de vida de los beneficiarios.
10. Indicadores y resultados	Ejecución de proyectos de desarrollo integral.
11. Nombre de la institución pública que otorga el subsidio o subvención	Fondo de Tierras
12. Monto anual en Q.	Q.0.00

II. INFORMACIÓN DE AVANCE FÍSICO Y FINANCIERO ANUAL

No.	Metas	Unidad de Medida (1)	Avance Físico de la Ejecución			Avance Financiero de la Ejecución				Observaciones (Justificación de variaciones)
			Cantidad			Monto (en Quetzales)				
			Programada Anual	Ejecutado Acumulado	% de Ejecución	Total Programado Anual	Total Transferido Acumulado	Ejecutado Acumulado	% de Ejecución	
1	Ganado de Engorde	Cabezas de Ganado	117	0		Q 619,459.43	Q 619,459.43	Q 574,169.36	92.69%	
2	Cultivo de maíz	Hectáreas	37.76	15%		Q 270,463.59	Q 270,463.59	Q 258,409.23	95.54%	
3	Cultivo de Achiote	Hectáreas	3.85	0%		Q 32,889.07	Q 32,889.07	Q 19,033.68	57.87%	
4	Bosque Energetico	Hectáreas	4.82	0%		Q 32,591.62	Q 32,591.62	Q 14,910.04	45.75%	
5	Reforestación	Hectáreas	9.64	0%		Q 75,670.87	Q 75,670.87	Q 35,194.21	46.51%	
6	Bosque Natural de protección	Hectáreas	14.46	0%		Q 7,824.60	Q 7,824.60	Q 4,616.40	59.00%	
7	Crianza de Gallinas Criollas	Unidades	385	15%		Q 93,849.41	Q 93,849.41	Q 52,252.19	55.68%	
8	Huertos Familiares	Unidades	27	0%		Q 23,253.75	Q 23,253.75	Q 23,253.75	100.00%	
9	Trámites Conap - Inab	Hectáreas		0%		Q 16,252.07	Q 16,252.07	Q -	0.00%	
	TOTAL: . . .					Q 1,172,254.41	Q 1,172,254.41	Q 981,838.86	83.76%	

III. INFORMACIÓN DE AVANCE FÍSICO Y FINANCIERO MENSUAL

No.	Metas	Unidad de Medida	Avance	Ejecución											
				Enero	Febrero	Marzo	Abril	Mayo	Junio	Julio	Agosto	Septiembre	Octubre	Noviembre	Diciembre
1	Ganado de Engorde	Cabezas de Ganado	Financiero	0%	0%	0%	Q 3,327.00	0%	Q 2,263.00	Q 4,742.20	Q 16,859.17	Q 3,565.00	0%	0%	0%
			Físico	0%	0%	0%	0%	0%	0%	0%	0%	0%	0%	0%	0%
2	Cultivo de maíz	Hectáreas	Financiero	Q 33,984.00	0%	0%	0%	0%	0%	0%	0%	0%	0%	0%	0%
			Físico	0%	0%	0%	0%	0%	0%	0%	0%	0%	0%	0%	0%
3	Cultivo de Achiote	Hectáreas	Financiero	0%	0%	0%	0%	0%	0%	0%	0%	0%	0%	0%	0%
			Físico	0%	0%	0%	0%	0%	0%	Q 17,008.68	Q 1,540.00	0%	0%	0%	0%
4	Bosque Energetico	Hectáreas	Financiero	0%	0%	0%	0%	0%	0%	0%	0%	0%	0%	0%	0%
			Físico	0%	0%	0%	0%	Q 11,298.84	0%	0%	0%	0%	0%	0%	0%
5	Reforestación	Hectáreas	Financiero	0%	Q 200.00	0%	Q 2,607.43	0%	Q 12,168.85	0%	0%	Q 8,691.43	0%	0%	0%
			Físico	0%	0%	0%	0%	0%	0%	0%	0%	0%	0%	0%	0%
6	Bosque Natural de protección	Hectáreas	Financiero	0%	0%	0%	Q 2,008.20	0%	0%	Q 2,608.20	0%	0%	0%	0%	0%
			Físico	0%	0%	0%	0%	0%	0%	0%	0%	0%	0%	0%	0%
7	Crianza de Gallinas Criollas	Unidades	Financiero	0%	Q 4,057.20	0%	0%	0%	0%	0%	0%	Q 7,700.00	0%	0%	0%
			Físico	0%	0%	0%	0%	0%	0%	0%	0%	0%	0%	0%	0%
8	Huertos Familiares	Unidades	Financiero	0%	0%	0%	0%	0%	Q 12,453.75	0%	0%	0%	0%	0%	0%
			Físico	0%	0%	0%	0%	0%	0%	0%	0%	0%	0%	0%	0%
9	Trámites Conap - Inab		Financiero	0%	0%	0%	0%	0%	0%	0%	0%	0%	0%	0%	0%
			Físico	0%	0%	0%	0%	0%	0%	0%	0%	0%	0%	0%	0%
				Q 33,984.00	Q 4,257.20	Q -	Q 7,942.63	Q 11,298.84	Q 26,885.60	Q 24,359.08	Q 18,399.17	Q 19,956.43	Q -	Q -	Q -

IV. POBLACIÓN BENEFICIADA (2)

Departamento	Municipio	Número de personas por rango de edad								Observaciones
		Mujeres				Hombres				
		0-15	16-30	31 -45	46 y más	0-15	16-30	31 -45	46 y más	
Petén	La Libertad									

V. PERSONAL CONTRATADO CON RECURSOS DEL SUBSIDIO O SUBVENCIÓN

No.	Apellidos y Nombres	Código Único de Identificación (CUI)	Monto del contrato Q.	Plazo del contrato (meses)	Monto pagado en el mes
1	Jorge Ivan Yaxcal Molina	2565 10601 1607	108,387.09	15.5	7,000.00
3					
4					

VI. RESUMEN DE GASTOS EFECTUADOS CON EL SUBSIDIO O SUBVENCIÓN

No.	Descripción	Monto ejecutado en el mes	Monto ejecutado acumulado
1	pago de honorarios tecnicos	Q7,000.00	Q87,387.90
2			
3			
4			

(1) Se refiere al nombre de la Unidad de Medida según el Clasificador.

(2) Población Beneficiada: Debe tener relación con los objetivos y metas del convenio.

Nota: Este informe se entregará mensualmente a la Contraloría General de Cuentas, Congreso de la República de Guatemala, entidad otorgante y Ministerio de Finanzas Públicas a través de la Dirección de Evaluación Fiscal, dentro de los 10 días de finalizado el mes.

Firmas y Sello.

EMPRESA CAMPESINA ASOCIATIVA E.C.A. Se'ixup LA LIBERTAD, PETEN

CONTRALORIA GENERAL DE CUENTAS RECIBIDO 0 OCT 2021 DELEGACION GUATEMALA, PETEN

ANEXO "C" - DEF 3

CONSOLIDADO DE PERSONAS JURIDICAS BENEFICIADAS CON SUBSIDIO O SUBVENCIÓN

Nombre de la entidad otorgante: **Fondo de Tierras**

Responsable de la actualización de la información y cargo que ejerce: Sebastian Xol Chún, Presidente de Junta Directiva y Representante Legal de la E.C.A. SE'INUP

Informe correspondiente al mes de: Septiembre 2020. **Fecha de actualización: 30 de septiembre 2020.**

No.	Tipo de aporte (subsidio o subvención)	Denominación del subsidio o subvención	Código de la entidad	Nombre o razón social de la entidad receptora de transferencias	NIT de la entidad	Número de disposición legal	Número de convenio	Monto total del convenio a trasladar en el ejercicio	Monto trasladado acumulado en el ejercicio	% del monto trasladado	Monto ejecutado por la entidad	% ejecutado sobre lo trasladado	Fecha de última evaluación	Resultados de la evaluación realizada
1	Subsidio			Empresa Campesina Asociativa E.C.A. Se'inup	885592-2		S/No.	Q 1,172,254.41	Q 1,172,254.41	100%	Q 981,838.86	83.76%	30 de sept. 2020	

Firma y Sello.

EMPRESA CAMPESINA ASOCIATIVA E.C.A. Se'inup LA LIBERTAD, PETEN

CONTRALORIA GENERAL DE CUENTAS
RECIBIDO
OCT
DELEGACIÓN ... ENITO, PETEN